

# RELiance DANA TERENCANA

Tanggal Pengambilan Data Reksa Dana: 30 Juni 2026

Jenis Reksa Dana: Reksa Dana Pendapatan Tetap

**NAB / UNIT : Rp1.957,70**
**Tanggal Efektif**

05 September 2013

**Tanggal Peluncuran**

15 November 2013

**Nomor Surat Pernyataan Efektif**

S-265/D.04/2013

**Mata Uang**

Rupiah

**Total Nilai Aktiva Bersih**

Rp 10,71Miliar

**Minimum Investasi Awal**

Rp 100.000,-

**Jumlah Unit yang Ditawarkan**

1 Miliar

**Periode Penilaian**

Harian

**Biaya Pembelian**

Maks. 2,5% p.a

**Biaya Penjualan Kembali**

Maks. 1% p.a

**Biaya Pengalihan**

Maks. 0% p.a

**Biaya Manajemen**

Maks. 1,5% p.a

**Biaya Kustodian**

Maks. 0,15% p.a

**Bank Kustodian**

Bank BCA, Jakarta

**Kode ISIN**

IDN000168309

**Manfaat Investasi Reksa Dana**

- Transparansi Informasi
- Pengelolaan Secara Profesional
- Diversifikasi Investasi
- Likuiditas
- Transparansi Informasi

**Faktor Resiko Utama**

- Risiko Perubahan Kondisi Ekonomi
- Risiko Likuiditas
- Risiko Wanprestasi
- Risiko Berkurangnya NAB / Unit
- Risiko Pembubaran dan Likuidasi

**Tingkat Resiko**

Reksa Dana Reliance Dana Saham berinvestasi pada efek ekuitas yang telah dijual dalam Penawaran Umum dan/atau diperdagangkan di Bursa Efek Indonesia dan dikategorikan berisiko tinggi. Investor memiliki risiko atas likuiditas portofolio reksa dana tersebut.

**TENTANG PT RELIANCE MANAJER INVESTASI**

PT Reliance Manajer Investasi (RMI) adalah anak usaha dari PT Reliance Sekuritas Indonesia Tbk yang merupakan perusahaan yang bergerak dalam bidang jasa perantara Perdagangan Efek dan Penjamin Emisi Efek yang berkedudukan di Indonesia. RMI didirikan pada Mei 2012 dan mendapatkan izin usaha sebagai Manajer Investasi dari Otoritas Jasa Keuangan (OJK) Nomor KEP-18/D.04/2013 pada tanggal 16 Mei 2013.

**TUJUAN INVESTASI**

Memberikan tingkat pengembalian investasi yang menarik dengan memanfaatkan peluang yang ada di pasar obligasi, pasar saham, dan pasar uang.

**KEBIJAKAN INVESTASI**

- Efek Obligasi : 80 - 98%
- Efek Ekuitas : 0 - 18%
- Inst. Pasar Uang : 2 - 20%

**KOMPOSISI PORTOFOLIO**

- Efek Obligasi : 88,96%
- Efek Ekuitas : 11,03%
- Inst. Pasar Uang : 0,00%

**ALOKASI EFEK TERBESAR (berdasarkan urutan abjad)**

PT Chandra Asri Pacific Tbk	Efek Obligasi	8.43%
PT Indah Kiat Pulp & paper Tbk	Efek Obligasi	10.63%
PT Lontar Papyrus Pulp & Paper Industry	Efek Obligasi	10.60%
PT MNC Energy Investments Tbk	Efek Obligasi	10.53%
PT MNC Kapital Indonesia Tbk	Efek Obligasi	10.61%
PT Oki Pulp & Paper Mills	Efek Obligasi	10.85%
PT Panin Financial Tbk	Efek Ekuitas	6.89%
Pemerintah Republik Indonesia - FR0087	Efek Obligasi	10.22%
Pemerintah Republik Indonesia - FR0101	Efek Obligasi	10.39%
PT Wijaya Karya Tbk	Efek Obligasi	6.71%

**KINERJA REKSA DANA - per 30 Juni 2026**

	YTD	1 Bulan	3 Bulan	6 Bulan	1 Tahun	3 Tahun	5 Tahun	Sejak Peluncuran
Reliance Dana	-4.01%	-0.90%	-0.76%	-4.01%	-1.27%	5.25%	16.14%	95.77%
<b>Tolak Ukur*</b>	<b>-1.88%</b>	<b>-1.05%</b>	<b>-0.49%</b>	<b>-1.88%</b>	<b>2.47%</b>	<b>10.26%</b>	<b>18.80%</b>	<b>83.25%</b>
Kinerja Bulanan Tertinggi	3.41%	Jul-16						
Kinerja Bulanan	-3.03%	Mar-20						

\* Tolak Ukur yang digunakan adalah Infovesta *Fixed Income Fund Index*

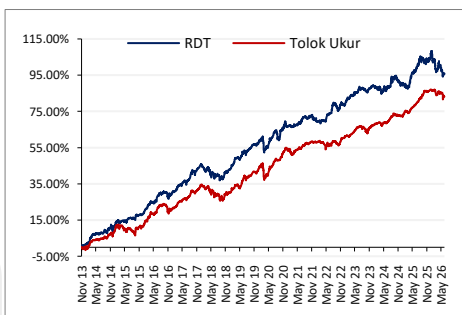
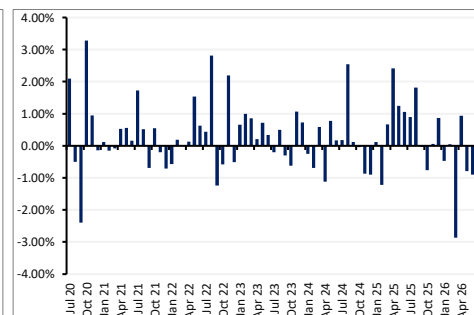
**Kinerja Sejak Diluncurkan****Kinerja Bulanan 5 Tahun Terakhir****Rekening Reksa Dana: Reksa Dana Reliance Dana Terencana A/C. 206-3121-126****Profil Bank Kustodian**

PT Bank Central Asia, Tbk (BCA) adalah perusahaan jasa keuangan. BCA didirikan pada 21 Februari 1957 dan mendapatkan izin usaha sebagai Bank Kustodian dari Otoritas Jasa Keuangan (OJK) Nomor KEP-148/PM/1991 pada tanggal 13 November 1991.

Akses Prospektus untuk informasi lebih lengkap di [website Manajer Investasi : www.reliance-investasi.com](http://website Manajer Investasi : www.reliance-investasi.com)

Informasi mengenai bukti kepemilikan reksa dana yaitu surat atau bukti konfirmasi pembelian Reksa Dana, penjualan Kembali Reksa Dana, dan pengalihan Reksa Dana merupakan bukti hukum yang sah atas kepemilikan Reksa Dana yang diterbitkan dan dikirimkan oleh Bank Kustodian. Dalam hal telah terdapat fasilitas Acuan Kepemilikan Sekuritas (AKSES) Pemegang Unit Penyertaan dapat melihat kepemilikan Reksa Dana melalui laman <https://akses.ksei.co.id/>.

**DISCLAIMER**

INVESTASI MELALUI REKSA DANA MENGANDUNG RISIKO. SEBELUM MEMUTUSKAN BERINVESTASI, CALON INVESTOR WAJIB MEMBACA DAN MEMAHAMI PROSPEKTUS. KINERJA MASA LALU TIDAK MENJAMIN/MENCERMINKAN INDIKASI KINERJA DI MASA YANG AKAN DATANG. OTORITAS JASA KEUANGAN TIDAK MEMBERIKAN PERNYATAAN MENYETUJUI ATAU TIDAK MENYETUJUI EFEK INI, TIDAK JUGA MENYATAKAN KEBENARAN ATAU KECUKUPAN ISI PROSPEKTUS REKSA DANA INI. SETIAP PERNYATAAN YANG BERTENTANGAN DENGAN HAL-HAL TERSEBUT ADALAH PERBUATAN MELANGGAR HUKUM. Reksa dana merupakan produk Pasar Modal dan bukan produk yang diterbitkan oleh Agen Penjual/Perbankan. Agen Penjual Efek Reksa Dana tidak bertanggung jawab atas tuntutan dan risiko pengelolaan portofolio reksa dana yang dilakukan oleh Manajer Investasi. Ringkasan informasi produk ini tidak menggantikan Prospektus Reksa Dana dan disiapkan oleh PT Reliance Manajer Investasi hanya untuk kebutuhan informasi dan bukan merupakan suatu bentuk penawaran untuk membeli atau permintaan untuk menjual. Seluruh informasi yang terkandung pada dokumen ini disajikan dengan benar. Apabila perlu, investor disarankan untuk meminta pendapat professional sebelum mengambil keputusan berinvestasi. Kinerja masa lalu tidak serta-merta menjadi petunjuk untuk kinerja di masa mendatang, dan bukan juga merupakan perkiraan yang dibuat untuk memberikan indikasi mengenai kinerja atau kecenderungannya di masa mendatang.